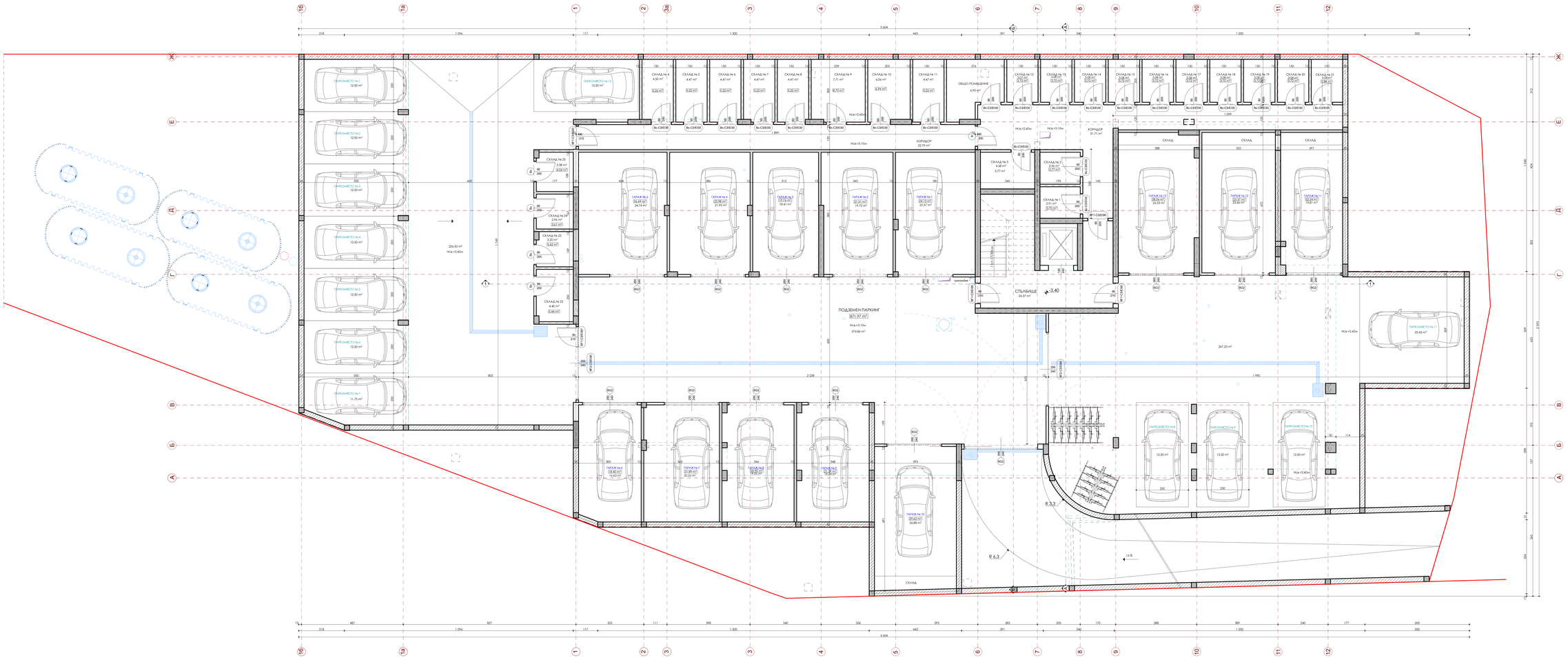
ПОДЗЕМЕН ПАРКИНГ
871.97 m²
СТЪЛБИЩЕ
КОРИДОР
ОБЩО ПОМЕЩЕНИЕ
СКЛАД
ПАРКОМЯСТО № 1
ПАРКОМЯСТО № 2
ПАРКОМЯСТО № 3
ПАРКОМЯСТО № 4
ПАРКОМЯСТО № 5
ПАРКОМЯСТО № 6
ПАРКОМЯСТО № 7
ПАРКОМЯСТО № 11
ПАРКОМЯСТО № 12
ПАРКОМЯСТО № 13
ПАРКОМЯСТО № 14
ПАРКОМЯСТО № 15
ПАРКОМЯСТО № 16
ПАРКОМЯСТО № 17
ПАРКОМЯСТО № 18
ПАРКОМЯСТО № 19
ПАРКОМЯСТО № 20
ПАРКОМЯСТО № 21
ПАРКОМЯСТО № 22
ПАРКОМЯСТО № 23
ПАРКОМЯСТО №

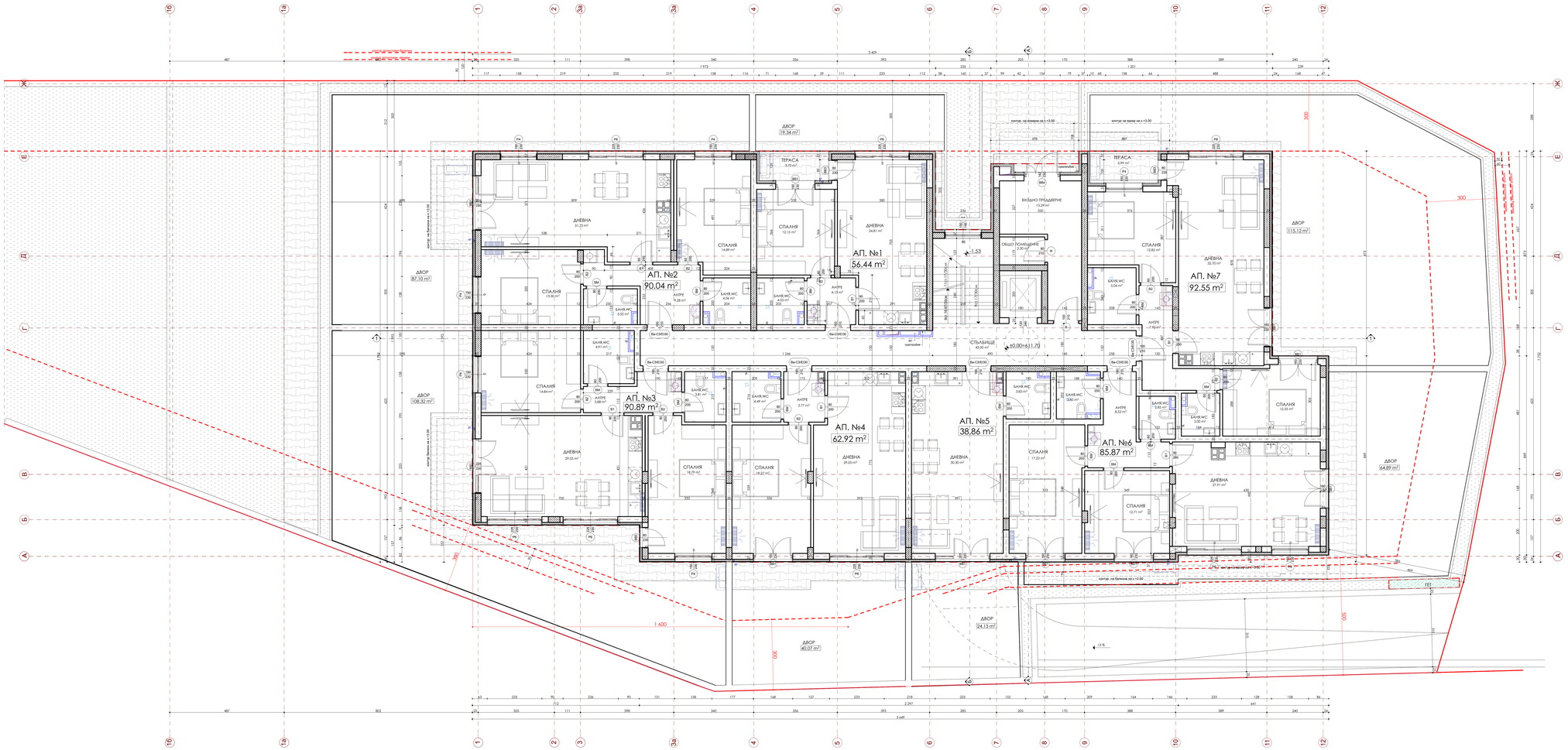

ЗАБЕЛЕЖКИ:

1. Конструктивните работи да се изпълняват по одобрения инвестиционен проект.
2. Зс инсталиранените уреди да се съвпадат с разположението на мивки.
3. Размерите на прорезите се описват за конструкции при завършен подове, настилки от долна страна на тавана и включват и допустимия светлинен размер на отвора за гипсокартонени.
4. Комините да се изпълняват наноси/ отвори и канали с до 5%/50% від минимум 15 см от дадения етаж.
5. Вентилатор на бутилка/кухня подреден и 105 см от пода.
6. По всички отрицателни стени, зонцо с контакти/ключ/ и/или/ и/или/ и/или

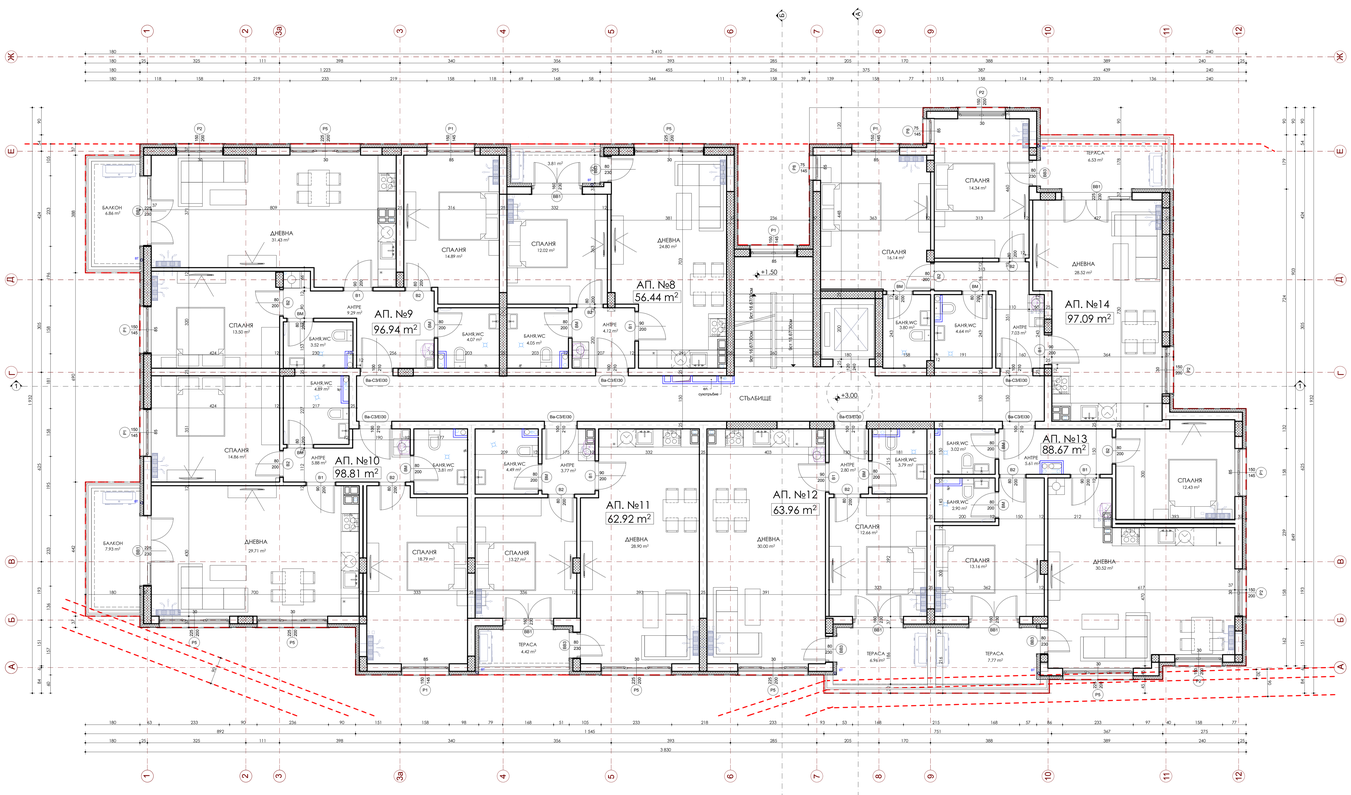

РАЗПРЕДЕЛЕНИЕ ВТОРИ ЕТАЖ, ЗП = 624.63 m²

ЗАБЕЛЕЖКИ:

1. Конструктивните работи да се изпълняват по конструктивния проект.
2. Всички отвори/прорези отвори да се съгласуват по съответната част.
3. Размерите на прозорците се описват за стандартна дограма, с изключение на тези, които са по-малко от 1m² на брой. Размерите на врати/ми описват светлия размер на отвора за преминаване.
4. Всички ПВЦ прозорци и врати трябва да имат и отвори и да отстоят на минимум 10 см от дадения ъгъл.
5. Височината на банисалните парапети е 105 см от пода.
6. По всички парапетни стени, извън и вътрешно, да се изпълнят 2 слоя хидроизолация - дренажна мембрана + 2 слоя хидроизолация - минерална вата - 12 см.
7. При избор на конкретно материално да се следва технологията на производителя.
8. Да не се правят промени в проекта без съгласуване с проектанта.
9. Преди подреждане на дограма, всеки вид/вр. прозорец + ар. да се взиме мярка от място.
10. Да се спазват всички БТП.
11. Да се спазват строежно монтажни мерки за безопасност при изпълнение на СМР.

ДОВЪРШИТЕЛНИ РАБОТИ

помещение	под	стени	таван
дневна	ламинирани подове	хоризонтален фасонен	хоризонтален фасонен
кухн. бокс	ламинирани подове	хоризонтален фасонен	хоризонтален фасонен
спалня	ламинирани подове	хоризонтален фасонен	хоризонтален фасонен
баня, wc	подово фасонно	фасонно плочки до 1m/2.2m	хоризонтален фасонен
антре, коридор	подово фасонно	хоризонтален фасонен	хоризонтален фасонен
тераса	гранитоникс/ гранитоникс		
стълбище	гранитоникс	хоризонтален фасонен	хоризонтален фасонен

ЛЕГЕНДА СТЕНИ

- с1.бет. стенен и ограден
- тухлена зидария 25 и 12 см
- топлоизолация - 12 см

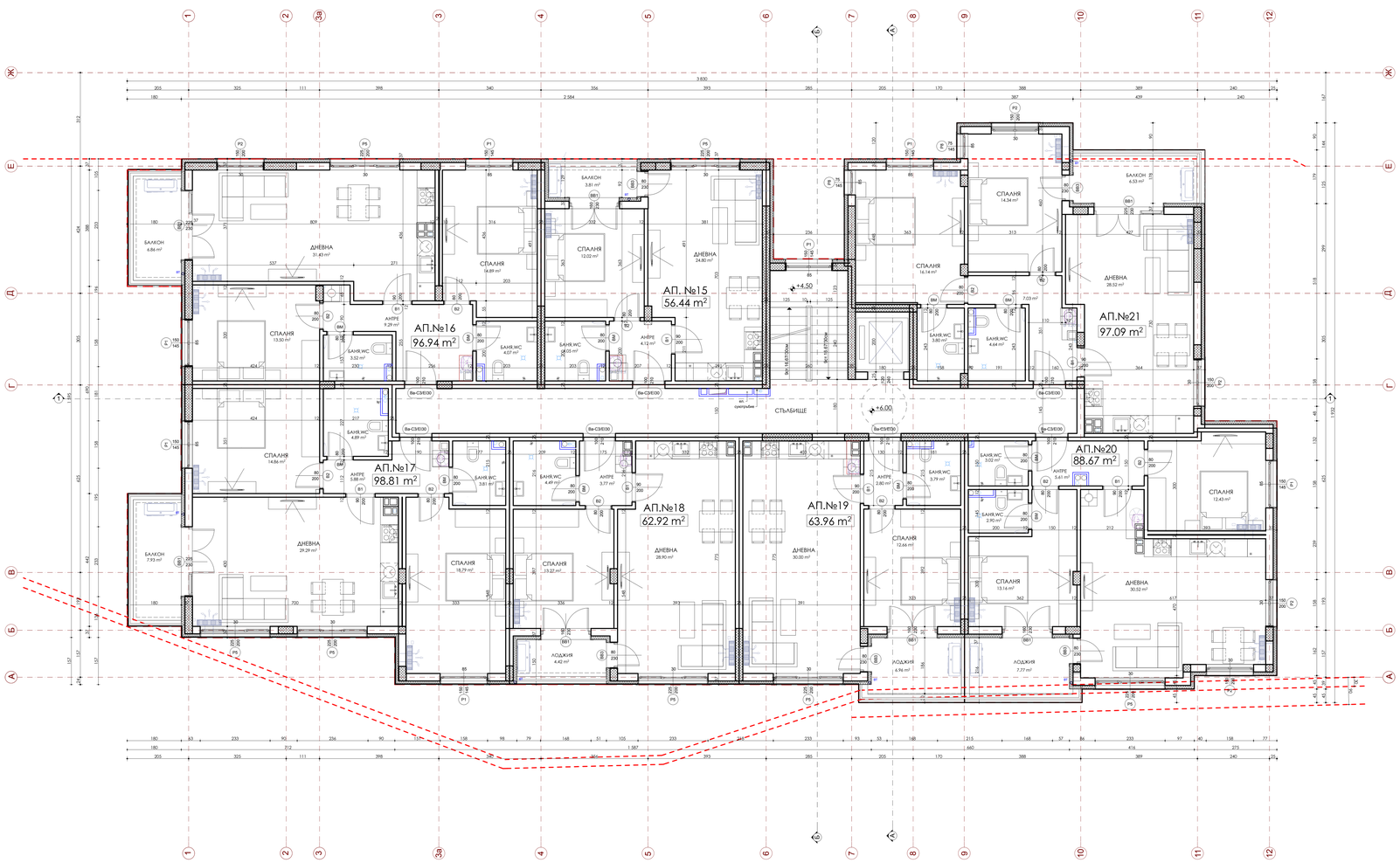

РАЗПРЕДЕЛЕНИЕ ТРЕТИ ЕТАЖ, ЗП = 624.63 m²

С

ЗАБЕЛЕЖКИ:
1. Конструктивните работи да се изпълняват по конструктивния проект.
2. За настоящите чертежи да се следят изискванията на ЗУТ и ЗЗЛД.
3. Размерите на прозорците се отнасят за монтиране при завършен подобен настилки от пода. Височината на парапетите е измерена от равнище на пода до ограждение.
4. Конкретно да се изпълняват изнесени елементи и отвори и до остоят на минимум 10 см от дадения чертеж.
5. Височината на балконските парапети е 105 см от готов под.
6. По всички отсамащащи стени, заедно с фасадата и топлоизолацията се монтира цяла фасада с топлоизолация - минерална вата - 12 см.
7. При избор на конкретен материал да се спазва технологията на производителя.
8. Всички мерки, не описани в проекта без знанието на проектанта.
9. Преди поръчка на дограма, вярващия врати, да се вземат точни мерки от място.
10. Да се спазват ЗИСМР.
11. Да се спазват строително монтажни мерки за безопасност при изпълнение на СМР.

ДОВЪРШИТЕЛНИ РАБОТИ

помещение	под	стени	таван
дневна	ламинат/дървен паркет	латекс	латекс
кухн. бокс	подова керамика	латекс	латекс
спалня	ламинат/дървен паркет	латекс	латекс
баня, wc	подова керамика	фаянс/хигиенно фаянс	латекс
антре, коридор	подова керамика	латекс	латекс
тераса	хидроизолация/ фаянс/гранит		
стълбище	гранит/гранитогрес	латекс	латекс

ЛЕГЕНДА СТЕНИ

- ст.бет. стени и колони
- тухлена зидария 25 и 12 см
- топлоизолация - 12 см.

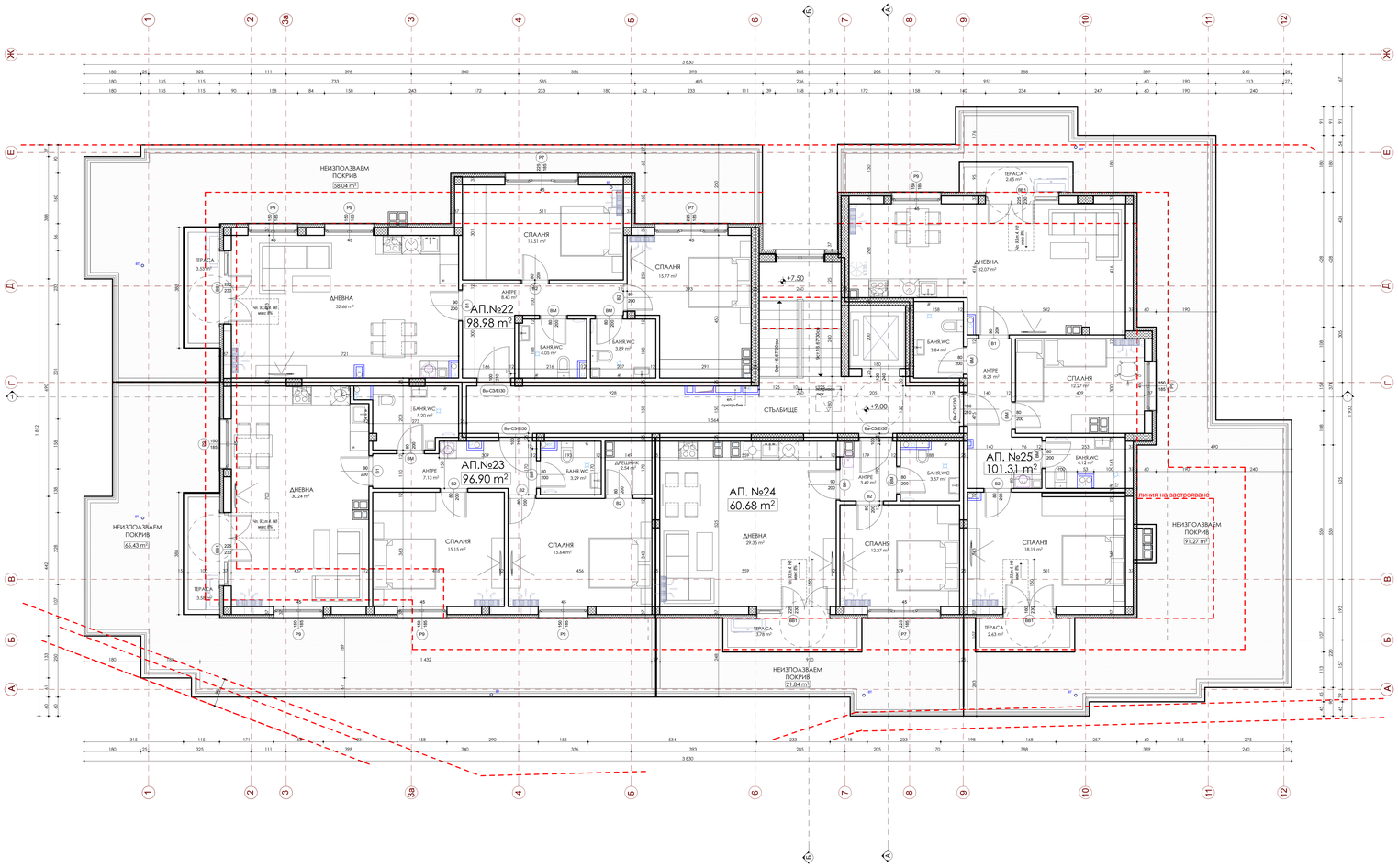
АП.№22
98.98 m²
АП.№23
96.90 m²
АП. №24
60.68 m²
АП. №25
101.31 m²
НЕИЗПОЛЗВАЕМ ПОКРИВ
58.04 m²
НЕИЗПОЛЗВАЕМ ПОКРИВ
65.43 m²
НЕИЗПОЛЗВАЕМ ПОКРИВ
21.84 m²
НЕИЗПОЛЗВАЕМ ПОКРИВ
91.27 m²
ДНЕВНА
32.66 m²
СПАЛНЯ
13.51 m²
СПАЛНЯ
15.77 m²
АНТРЕ
8.43 m²
БАНЯ,WC
4.05 m²
БАНЯ,WC
3.89 m²
ТЕРАСА
3.03 m²
ДНЕВНА
32.07 m²
ТЕРАСА
2.63 m²
БАНЯ,WC
3.84 m²
АНТРЕ
8.21 m²
СПАЛНЯ
12.27 m²
БАНЯ,WC
4.12 m²
СПАЛНЯ
18.19 m²
БАНЯ,WC
3.57 m²
АНТРЕ
3.42 m²
СПАЛНЯ
12.27 m²
ДНЕВНА
29.35 m²
ДРЕШНИК
2.54 m²
БАНЯ,WC
3.29 m²
СПАЛНЯ
15.64 m²
СПАЛНЯ
13.15 m²
АНТРЕ
7.13 m²
БАНЯ,WC
5.20 m²
ДНЕВНА
30.24 m²
СТЪЛБИЩЕ
ТЕРАСА
3.78 m²
+7.50
+9.00
Ви-СЗИ130
Ви-СЗИ100
Ви-СЗИ120
Ви-СЗИ150
Ви-СЗИ180
Ви-СЗИ200
Ви-СЗИ220
Ви-СЗИ240
Ви-СЗИ260
Ви-СЗИ280
Ви-СЗИ300
Ви-СЗИ320
Ви-СЗИ340
Ви-СЗИ360
Ви-СЗИ380
Ви-СЗИ400
Ви-СЗИ420
Ви-СЗИ440
Ви-СЗИ460
Ви-СЗИ480
Ви-СЗИ500
Ви-СЗИ520
Ви-СЗИ540
Ви-СЗИ560
Ви-СЗИ580
Ви-СЗИ600
Ви-СЗИ620
Ви-СЗИ640
Ви-СЗИ660
Ви-СЗИ680
Ви-СЗИ700
Ви-СЗИ720
Ви-СЗИ740
Ви-СЗИ760
Ви-СЗИ780
Ви-СЗИ800
Ви-СЗИ820
Ви-СЗИ840
Ви-СЗИ860
Ви-СЗИ880
Ви-СЗИ900
Ви-СЗИ920
Ви-СЗИ940
Ви-СЗИ960