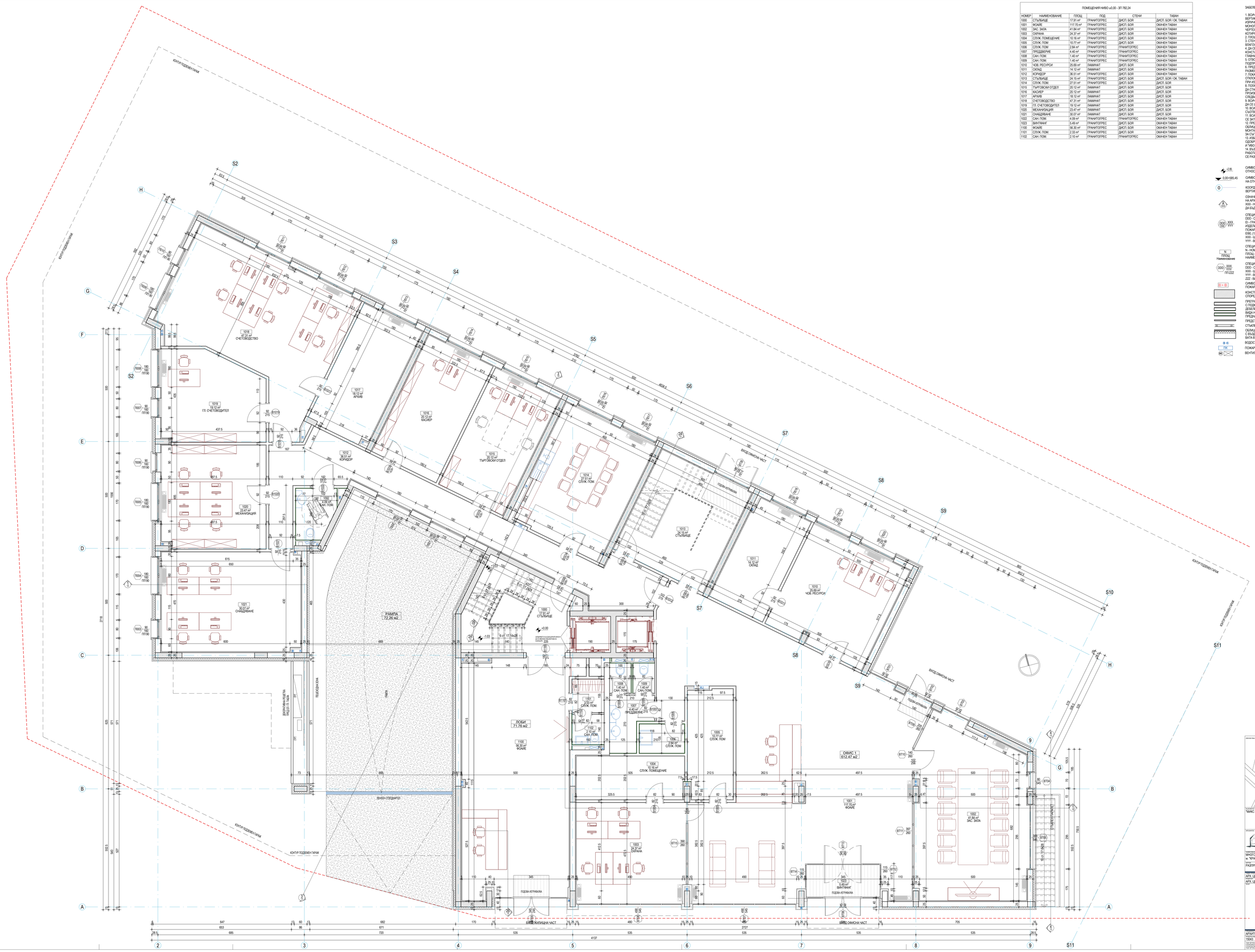

ПОМЕЩЕНИЯ НИВО ±0.00 - 391 782,24

НОМЕР	НАИМЕНОВАНИЕ	ПЛОЩ	ПОД	СТЕНИ	ТАВАН
1000	СТЪЛБИЩЕ	17,91 m²	ГРАНИТОПРЕС	ДИСП. БОЯ	ДИСП. БОЯ / ОК. ТАВАН
1001	ФОАЙЕ	117,70 m²	ГРАНИТОПРЕС	ДИСП. БОЯ	ОКАЧЕН ТАВАН
1002	ЗАС. ЗАЛА	41,84 m²	ГРАНИТОПРЕС	ДИСП. БОЯ	ОКАЧЕН ТАВАН
1003	СКЛАДА	24,37 m²	ГРАНИТОПРЕС	ДИСП. БОЯ	ОКАЧЕН ТАВАН
1004	СЛУЖ. ПОМЕЩЕНИЕ	10,16 m²	ГРАНИТОПРЕС	ДИСП. БОЯ	ОКАЧЕН ТАВАН
1005	СЛУЖ. ПОМ	10,77 m²	ГРАНИТОПРЕС	ДИСП. БОЯ	ОКАЧЕН ТАВАН
1006	СЛУЖ. ПОМ	2,84 m²	ГРАНИТОПРЕС	ГРАНИТОПРЕС	ОКАЧЕН ТАВАН
1007	ПРЕДДВЕРИЕ	4,40 m²	ГРАНИТОПРЕС	ГРАНИТОПРЕС	ОКАЧЕН ТАВАН
1008	САН. ПОМ.	1,40 m²	ГРАНИТОПРЕС	ГРАНИТОПРЕС	ОКАЧЕН ТАВАН
1009	САН. ПОМ.	1,40 m²	ГРАНИТОПРЕС	ГРАНИТОПРЕС	ОКАЧЕН ТАВАН
1010	ЧОВ. РЕСУРСИ	25,69 m²	ЛАМИНАТ	ДИСП. БОЯ	ОКАЧЕН ТАВАН
1011	СКЛАД	14,12 m²	ЛАМИНАТ	ДИСП. БОЯ	ОКАЧЕН ТАВАН
1012	КОРИДОР	36,51 m²	ДИСП. БОЯ	ДИСП. БОЯ	ОКАЧЕН ТАВАН
1013	СТЪЛБИЩЕ	24,15 m²	ГРАНИТОПРЕС	ДИСП. БОЯ	ДИСП. БОЯ / ОК. ТАВАН
1014	СЛУЖ. ПОМ.	27,51 m²	ГРАНИТОПРЕС	ДИСП. БОЯ	ДИСП. БОЯ
1015	ТЪРГОВСКИ ОТДЕЛ	20,12 m²	ЛАМИНАТ	ДИСП. БОЯ	ДИСП. БОЯ
1016	КАСИЕР	20,12 m²	ЛАМИНАТ	ДИСП. БОЯ	ДИСП. БОЯ
1017	АРХИВ	18,12 m²	ЛАМИНАТ	ДИСП. БОЯ	ДИСП. БОЯ
1018	СЧЕТОВОДСТВО	47,31 m²	ЛАМИНАТ	ДИСП. БОЯ	ДИСП. БОЯ
1019	ГЛ. СЧЕТОВОДИТЕЛ	19,12 m²	ЛАМИНАТ	ДИСП. БОЯ	ДИСП. БОЯ
1020	МЕХАНИЗАЦИЯ	23,47 m²	ЛАМИНАТ	ДИСП. БОЯ	ДИСП. БОЯ
1021	СЧАКЛЕВАНЕ	30,07 m²	ЛАМИНАТ	ДИСП. БОЯ	ДИСП. БОЯ
1022	САН. ПОМ.	4,09 m²	ГРАНИТОПРЕС	ГРАНИТОПРЕС	ОКАЧЕН ТАВАН
1023	ВИНТИЛАНТ	5,49 m²	ГРАНИТОПРЕС	ДИСП. БОЯ	ОКАЧЕН ТАВАН
1100	ФОАЙЕ	56,30 m²	ГРАНИТОПРЕС	ДИСП. БОЯ	ОКАЧЕН ТАВАН
1101	СЛУЖ. ПОМ.	2,33 m²	ГРАНИТОПРЕС	ДИСП. БОЯ	ОКАЧЕН ТАВАН
1102	САН. ПОМ.	2,10 m²	ГРАНИТОПРЕС	ГРАНИТОПРЕС	ОКАЧЕН ТАВАН

ЗАБЕЛЕЖКИ

1. ВСИЧКИ РАЗМЕРИ СА В САНТИМЕТРИ, А ЕТАЖНИТЕ И ВЕРТИКАЛНИТЕ КОТИ В МЕТРИ. АКО ДРУГО НЕ Е УКАЗАНО ИЗРИЧНО РАЗМЕРИТЕ СЕ ОТНАСЯТ ЗА ЗИДАРСКИ И МОНОЛИТНИ ЧУПКИ И ОТВОРИ. ИЗМЕРЕНИ РЪЧНО РАЗМЕРИ ОТ ЧЕРТЕЖИ, ИЗВЛЕЧЕНИ ОТ КОТИ СА НЕВАЛИДНИ. ЧЕТАТ СЕ САМО КОТИРОВКИТЕ И НАДПИСИТЕ.
2. ПЛОЩИТЕ НА ПОМЕЩЕНИЯТА СА СВЕТЛИ.
3. СТЕНИТЕ ОКОЛО МОКРИТЕ ПОМЕЩЕНИЯ ДА СЕ ИЗТЛЪНЯТ ОТ ВЛАГОУСТОЙЧИВ ГИПСОКАРТОН.
4. ДА СЕ ГЛЕДАТ ЧЕРТЕЖИТЕ НА ВСИЧКИ СПЕЦИАЛНОСТИ. ПРИ КОНСТАТИРАНИ НЕСЪОТВЕТСТВИЯ ДА СЕ ТЪРСИ МОМЕНТАЛНО ГЛАВНИЯ ПРОЕКТАНТ
5. ОТВОРИТЕ НА ВРАТИТЕ И ПРОЗОРЦИТЕ, И НИВОТО НА ПОДПРОЗОРЕНИЯТА ПАРАПЕТ СЕ МЕРЯТ ОТ КОТА ГОТОВ ПО
6. ПРЕДИ ПОРЪЧВАНЕ НА ПРОЗОРЦИ, ВРАТИ И Т.Н. ДА СЕ ВЗЕМАТ РАЗМЕРИ НА МЯСТО.
7. ГОЛКАШИТЕ В ПРОЕКТА РАЗМЕРИ СА ИДЕАЛНИ. ВЪЗМОЖНИ СА ОТКЛОНЕНИЯ ОТ ГОКАЗАНИТЕ В СЪОТВЕТСТВИЕ НА НЕТОЧНОСТИ ПРИ ИЗВЪЛНЯВАНЕ НА СМР.
8. ПОЛАГАНЕТО НА ХИДРО- И ТОПЛОИЗОЛАЦИОННИТЕ МАТЕРИАЛИ ДА СТАВА ПО ПРЕДПИСАНИЯТА НА СЪОТВЕТНИТЕ ПРОИЗВОДИТЕЛИ ИЛИ ПРИ СПЕЦИФИЧНИ УЧАСТЪЦИ ДА СЕ СЛЕДВАТ ДЕТАЙЛИТЕ ОТ РАБОТНИЯ ПРОЕКТ.
9. ВСИЧКИ ВЕРТИКАЛНИ И ХОРИЗОНТАЛНИ ТРЪБИ Е НЕОБХОДИМО ДА СЕ ШИЛО И ТОПЛО ИЗОЛИРАТ.
10. ВСИЧКИ ОТВОРИ СЕ ЗАМОКОИТВАТ СЛЕД ПРЕМИНАВАНЕ НА СЪОТВЕТНИТЕ ИНСТАЛАЦИИ
11. ВСИЧКИ РАБОТНИ ФУГИ В СТОМАНОБЕТОНОВАТА НАСТИЛКА ДА СЕ ЗАТВОРЯТ ТРАЙНО ЕЛАСТИЧНО.
12. ПРЕДИ ПРОИЗВОДСТВОТО И МОНТАЖА НА ФАСАДНИТЕ ОБЛИЦОВКИ ДА СЕ ПРЕДОСТАВЯТ ПРОИЗВОДСТВЕНИ И МОНТАЖНИ ЧЕРТЕЖИ И ДЕТАЙЛИ ОТ ФИРМАТА ИЗПЪЛНИТЕЛ ЗА СЪГЛАСУВАНЕ ОТ ВОДЕЩИЯ ПРОЕКТАНТ
13. ИЗБОРА НА ЗАВЪРШВАЩИ МАТЕРИАЛИ ДА СТАВА САМО СЛЕД ОДОБРЯНЕ НА МОСТРА ОТ ПРЕДСТАВИТЕЛ НА ВЪЗЛОЖИТЕЛЯ И ЧВО ПЕТРОВ - АРХИТЕКТИ
14. ВЪЗМОЖНИ СА ПРОМЕНИ СЛЕД НАЧАЛО НА СТРОИТЕЛНИТЕ РАБОТИ, ЗА КОИТО ИЗПЪЛНИТЕЛЯ ЩЕ БЪДЕ УВЕДОМЕН И ЩЕ СЕ РАЗРАБОТЯТ СЪОТВЕТНИТЕ ЧЕРТЕЖИ.

±2.85 — СИМВОЛНО ОЗНАЧЕНИЕ В ПЛАН НА ОТНОСИТЕЛНА КОТА ПОКАЗАНА В МЕТРИ.

0.00=585.45 — СИМВОЛНО ОЗНАЧЕНИЕ В ИЗГЛЕД (РАЗРЕЗ) ИЛИ ФАСАДА НА ОТНОСИТЕЛНА И СЪОТВЕТНАТА АБСОЛЮТНА КОТА В МЕТРИ.

0 — КООРДИНАЦИОННА ОС ОБЕЛЯЗВАНА С НОСЕЩИТЕ ВЕРТИКАЛНИ ЕЛЕМЕНТИ

ОЗНАЧЕНИЕ ЗА НАИМЕНОВАНИЕ И ПОСОКА НА АРХИТЕКТУРЕН РАЗРЕЗ
XXX - НОМЕР НА ЧЕРТЕЖА, В КОЙТО МОЖЕ ДА БЪДЕ ВИДЯН РАЗРЕЗА.

СПЕЦИФИКАЦИОННО ОЗНАЧЕНИЕ НА ВРАТА КЪДЕТО:
DDD - СПЕЦИФИКАЦИОНЕН НОМЕР НА ИЗДЕЛИЕТО.
EI - ГРАНИЦА НА ПОЖАРОУСТОЙЧИВОСТ НА ИЗДЕЛИЕТО В МИНУТИ,АКО: (S)ВРАТАТА НЕ Е ПОЖАРОУСТОЙЧИВА, (30)-E130, (45)-E145, (60)-E160, (90)-E190, (120)-E1120 И Т.Н.
XXX - ШИРИНА НА ЗИДАРСКИЯ ОТВОР
YYY - ВИСОЧИНА ЗИДАРСКИЯ ОТВОР

СПЕЦИФИКАЦИОННО ОЗНАЧЕНИЕ НА ПОМЕЩЕНИЕТО КЪДЕТО:
N - НОМЕР НА ПОМЕЩЕНИЕТО НА СЪОТВЕТНОТО НИВО
ПЛОЩ - СВЕТЛА ПЛОЩ НА ПОМЕЩЕНИЕТО В КВАДРАТНИ МЕТРИ.
НАИМЕНОВАНИЕ - ИМЕ НА ПОМЕЩЕНИЕТО НА БЪЛГАРСКИ ЕЗИК

СПЕЦИФИКАЦИОННО ОЗНАЧЕНИЕ НА ПРОЗОРЕЦ ВИТРИНА КЪДЕТО:
DDD - СПЕЦИФИКАЦИОНЕН НОМЕР НА ОТДЕЛНОТО ИЗДЕЛИЕ.
XXX - ШИРИНА НА ЗИДАРСКИЯ ОТВОР.
YYY - ВИСОЧИНА НА ЗИДАРСКИЯ ОТВОР
ZZZ - ВИСОЧИНА НА ПОДПРОЗОРЕНИЯ ПАРАПЕТ ОТ ГОТОВ ПОД.

СИМВОЛНО ОЗНАЧЕНИЕ ЗА ГРАНИЦА НА ПОЖАРОУСТОЙЧИВОСТ (EI) НА СТЕНА

КОНСТРУКТИВЕН СТОМАНОБЕТОНОВ ЕЛЕМЕНТ, СПОРЕД ПРОЕКТА ПО ЧАСТ КОНСТРУКЦИИ.

ПРЕГРАДНА СТЕНА ОТ ГИПСОКАРТОН ПОЛОЖЕН НА 2 ПЛАСТА, С ПОДКОНСТРУКЦИЯ ОТ СТОМАНЕНИ ПРОФИЛИ. ДЕБЕЛИНАТА ЗАВИСИ ОТ ВИДА НА СТЕНАТА. ВИДА НА ГИПСКАРТОНА СКВ ИЛИ СКВВ ЗАВИСИ ОТ ПРЕДНАЗНАЧЕНИЕТО НА ПОМЕЩЕНИЕТО

ПРЕДСТЕННА ОБШИВКА ОТ ГИПСОКАРТОНИ ПЛОСКОСТИ

СТЪЛБНА И ПЕРЕМОРНА ВИТРИНА

ОБЛИЦОВКА ОТ КАМЪН НА МЕТАЛНА КОНСТРУКЦИЯ С ВЪЗДУШНА МЕЖДИНА И ТОПЛОИЗОЛАЦИЯ 10 СМ ОТ МИНЕАЛНА ВАТА ВЪРХУ ТУХЛЕН ЗИД 25 СМ БЕТОНОВА КОНСТРУКЦИЯ

ВОДОСТОЧНА ТРЪБА ИЛИ КАНАЛ СПОРЕД ВиК ПРОЕКТ

ПОЖАРНА КАСЕТА СПОРЕД ВиК ПРОЕКТ

ВЕНТИЛАЦИОННА ТРЪБА ВЪЗДУХОД СПОРЕД ТОВК ПРОЕКТ

"МИКС - ПС" ООД

ИНВЕСТИТОР:

Ivo Petrov ARCHITECTS
ЕКИПЪТ ОТ ДИПЛОМИРАНИ АРХИТЕКТИ С ДЕЙНОСТИ С ОБЩО ПРЕДНАЗНАЧЕНИЕ
ул. "Иван Вазов" 2, ап.3
тел./факс: 02 / 980 24 27
e-mail: office@ivopetrov.com
ГРАДЕНИЕ ВЪЗСТАНОВЯВАНЕ И ОБЗАВЕЖДАНЕ
ГРАДЕНИ ВЪЗСТАНОВЯВАНЕ И ОБЗАВЕЖДАНЕ
ОТ ОБЩИЯ ОБЕМ НА ИНВЕСТИЦИЯТА
ОТ ОБЩИЯ ОБЕМ НА ИНВЕСТИЦИЯТА
ISO 9001 ISO 14001 OHSAS 18001

ПРОИЗВОЖДАНЕ НА ОБЕКТА:
МНОГОФУНКЦИОНАЛНА СГРАДА С ПОДЗЕМНИ ГАРАЖИ В УПИ V, КВ. 120, м. "КРАСНО СЕЛО - ПЛАВАЛЕЯ КАНАЛ", ГР. СОФИЯ

ОБЕКТ:
РАЗПРЕДЕЛЕНИЕ НА КОТА ±0.00

ПРОЕКТАНТИ:
АРХ. ЦВЕТАН ПЕТРОВ
АРХ. ЦВЕТАН ПЕТРОВ

АРХИТЕКТУРА

±0.00=585.45		1 : 50	04.2016
ПРОИЗВЕДЕНИЕ	ПОДЗЕМЕН ЕТАЖ	ЧЕРТЕЖ	Версия
15043	ПП	15043-АР-РР01	03

Авторското право върху настоящия проект, чертеж и/или друга техническа документация принадлежи на арх. Цветан Петров. Чертежите, техническата документация и изчисленията могат да бъдат използвани за целите на изграждането на обекта, за който е изготвен, след изплащане на авторския хонорар. Всяко друго използване, копиране или разпространение, по какъвто начин и в каквато форма е то, е недопустимо и е за сметка на нарушителя. Проектантите не носят отговорност за последствия, произтичащи от промени, извършени в проекта без тяхно съгласие.